



## Forenklet programmeringsmanual.

For SU-5410a antenner. (fw 1.2.7.4)

Monter opp antennen på egnet sted med fri sikt mot en av våre baser  
Sett kabel fra antenne inn i adapteret på inngang merket med P+Data, og kabel til pc netteverkskort i den andre. Sett i strømmen og vent ca 1 minutt før du går videre.

Åpne Internet Explorer og skriv inn i **adresselinjen** følgende: [192.168.50.1](http://192.168.50.1) og trykk enter.

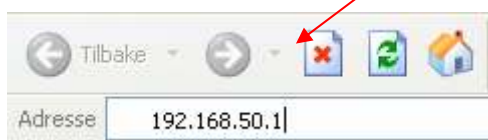

Hvis du har kontakt fra PC'en din til antennen, vil du få opp dette bildet:

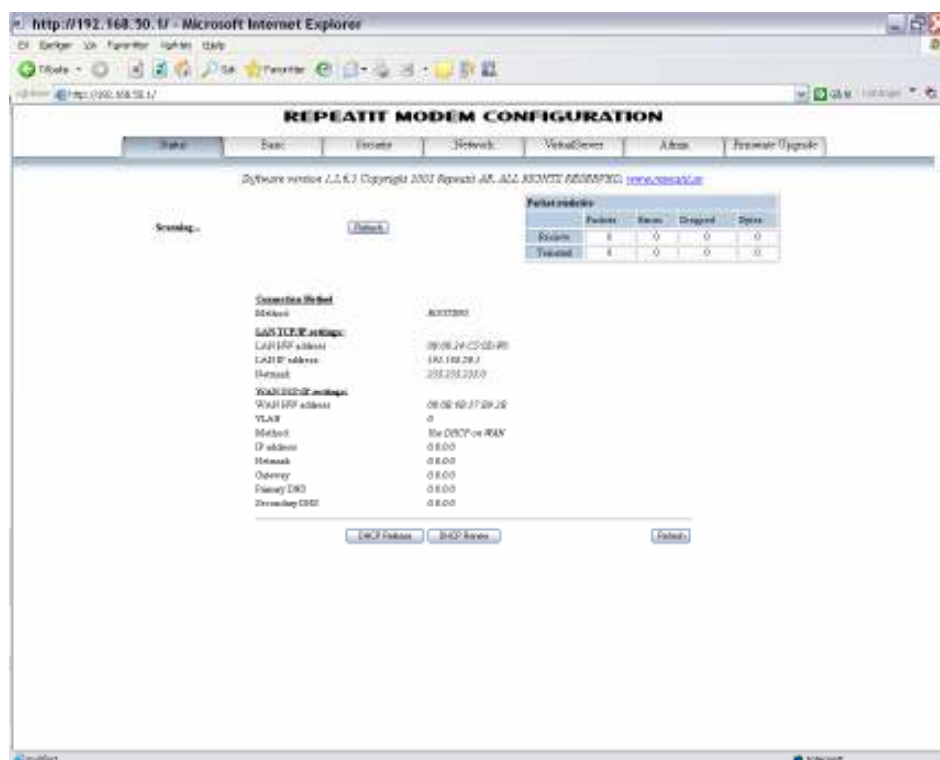

Trykk på fanen Basic

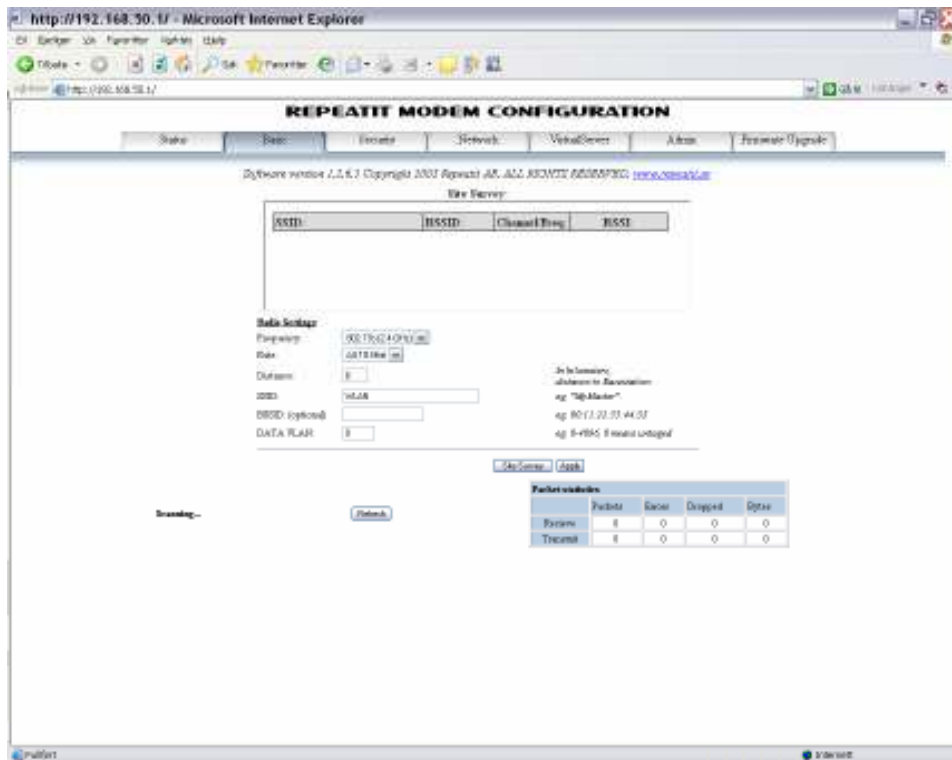

Trykk så på Site Survey.

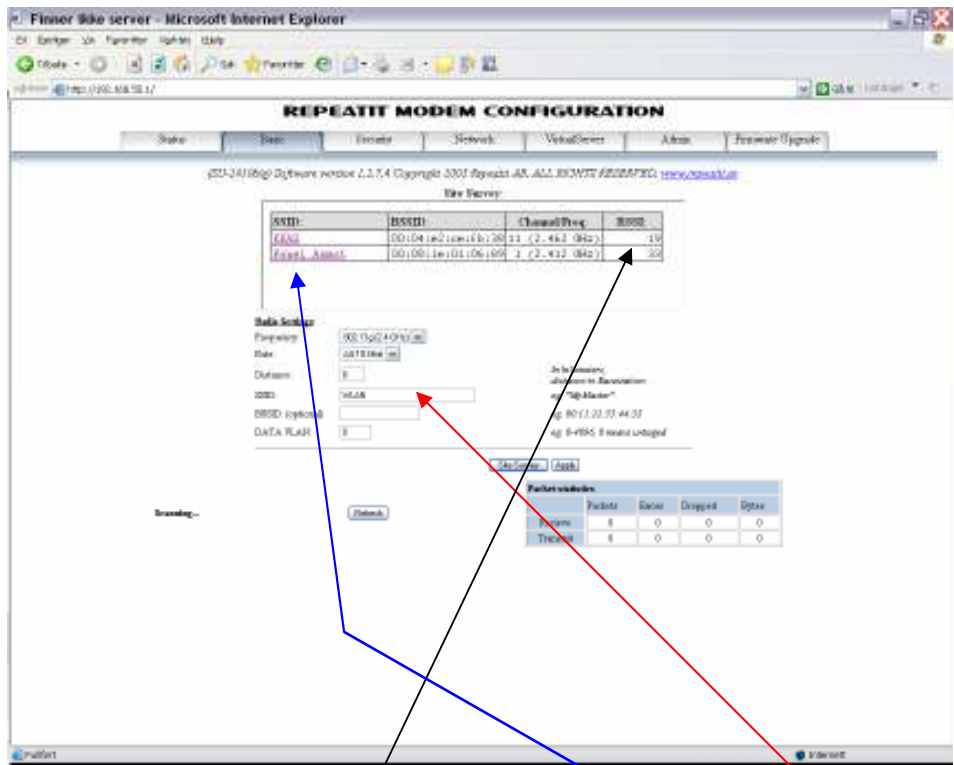

De antennene som du har tilgang til vil da komme opp som vist her. Velg den med høyest **RSSI** (antenne vi har montert har som regel PANEL eller RUNDS i teksten) trykk så på linken og kontroller at det står eksakt likt det som står under **SSID** i tekstfeltet **SSID** under.

Trykk så Apply

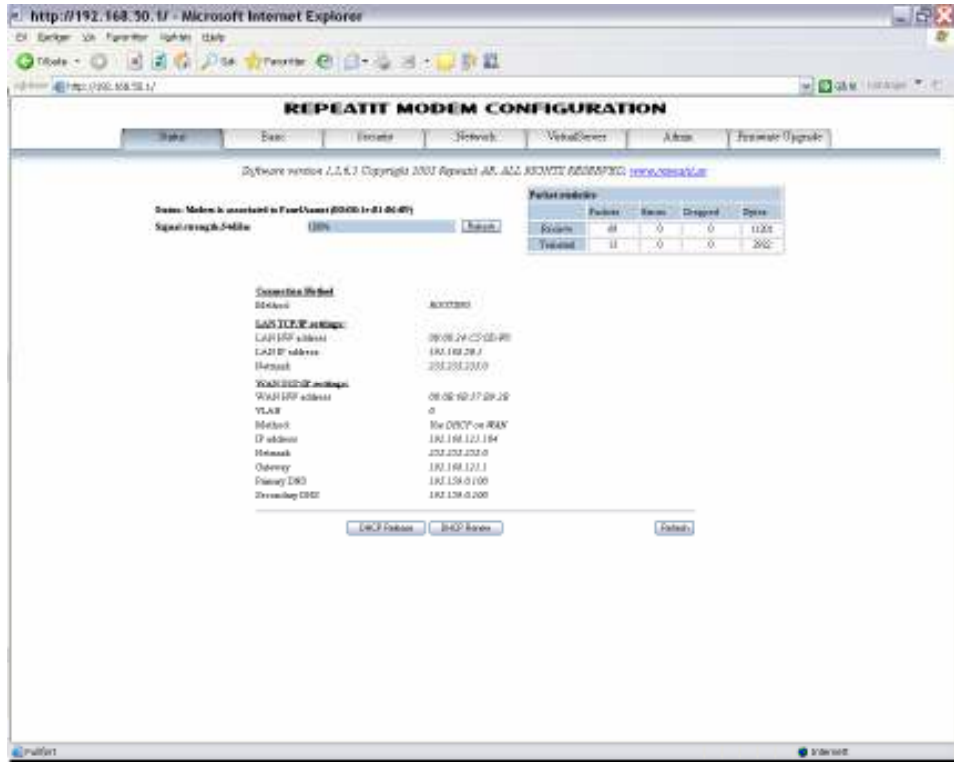

Trykk så på Fanen Status for å se om det kommer opp IP adresse og DNS under Wan. Dette kommer ikke umiddelbart p.g.a. godkjenninger med server, kan ta helt opp til 5 min. Er det ikke kommet noen Ip adresse i feltet da trykker du DHCP Renew en gang og venter litt

Når du har fått opp adresser som kan ligne på det du ser over, har du Internett tilgang og du kan surfe i vei.

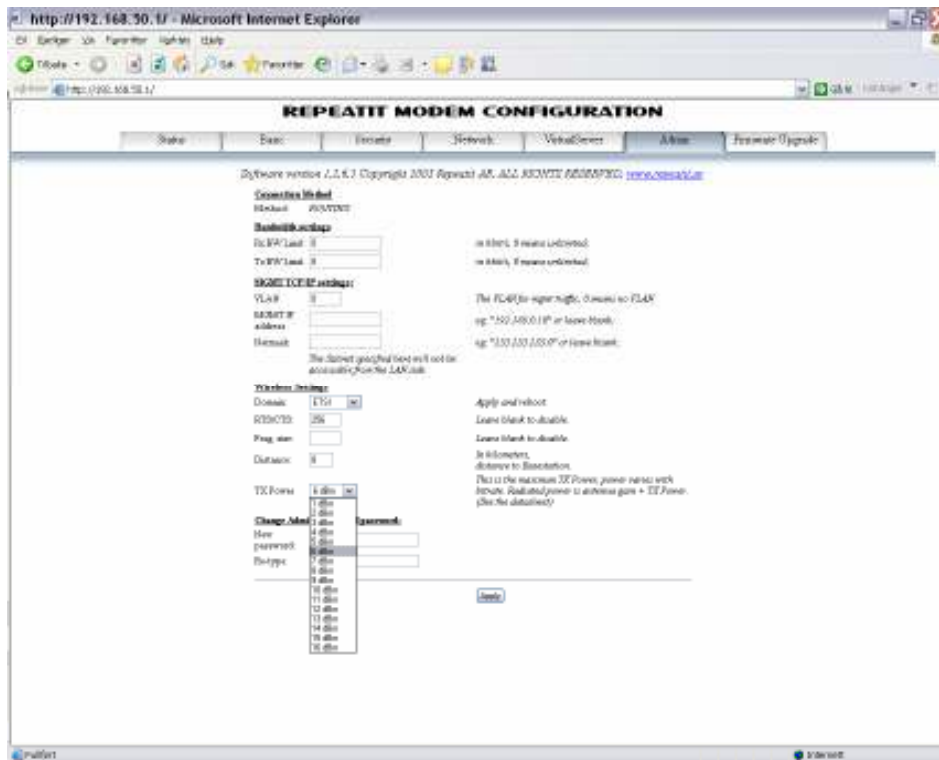

I noen tilfeller kan det være nødvendig og gå inn som vist over og høyne utgangseffekten på antennen. Dette må ikke gjøres hvis du er nære sender for da blir bare mottaket dårligere

# **E:elfag**

**Norcom Norefjell AS**  
**Krøderen Elektro AS**  
**Telefon: 32150720**